



APRENDA COMO  
**VISUALIZAR**  
**CORRETAMENTE OS**  
**DADOS DA TABELA**  
**DE INTEGRAÇÃO**

1º

Em um arquivo em branco no excel, clique na aba **DADOS**

2º

Agora clique em **DE TEXTO**

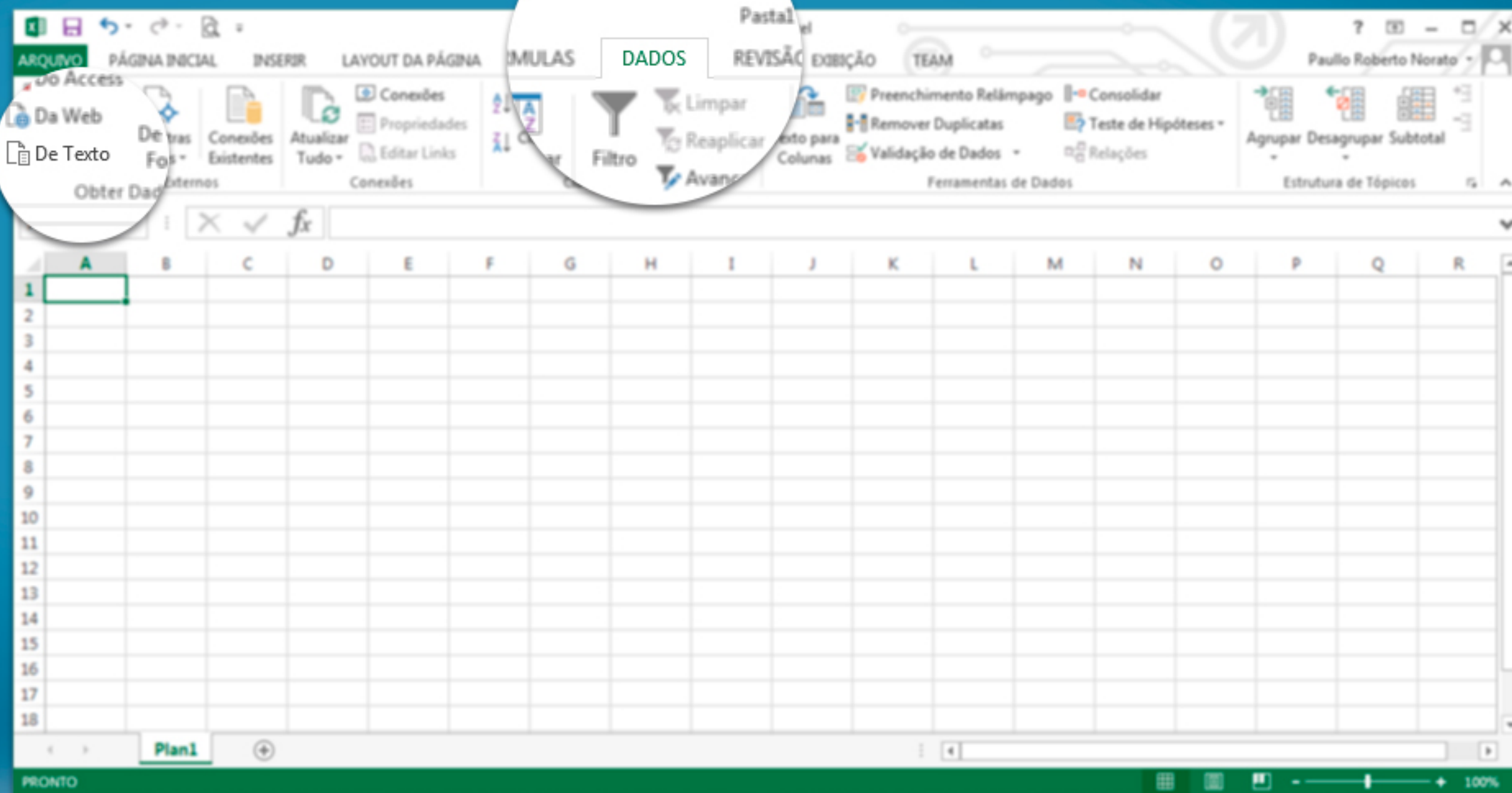

3º

Selecione em sua pasta, o arquivo baixado do site **DE OLHO NO IMPOSTO**

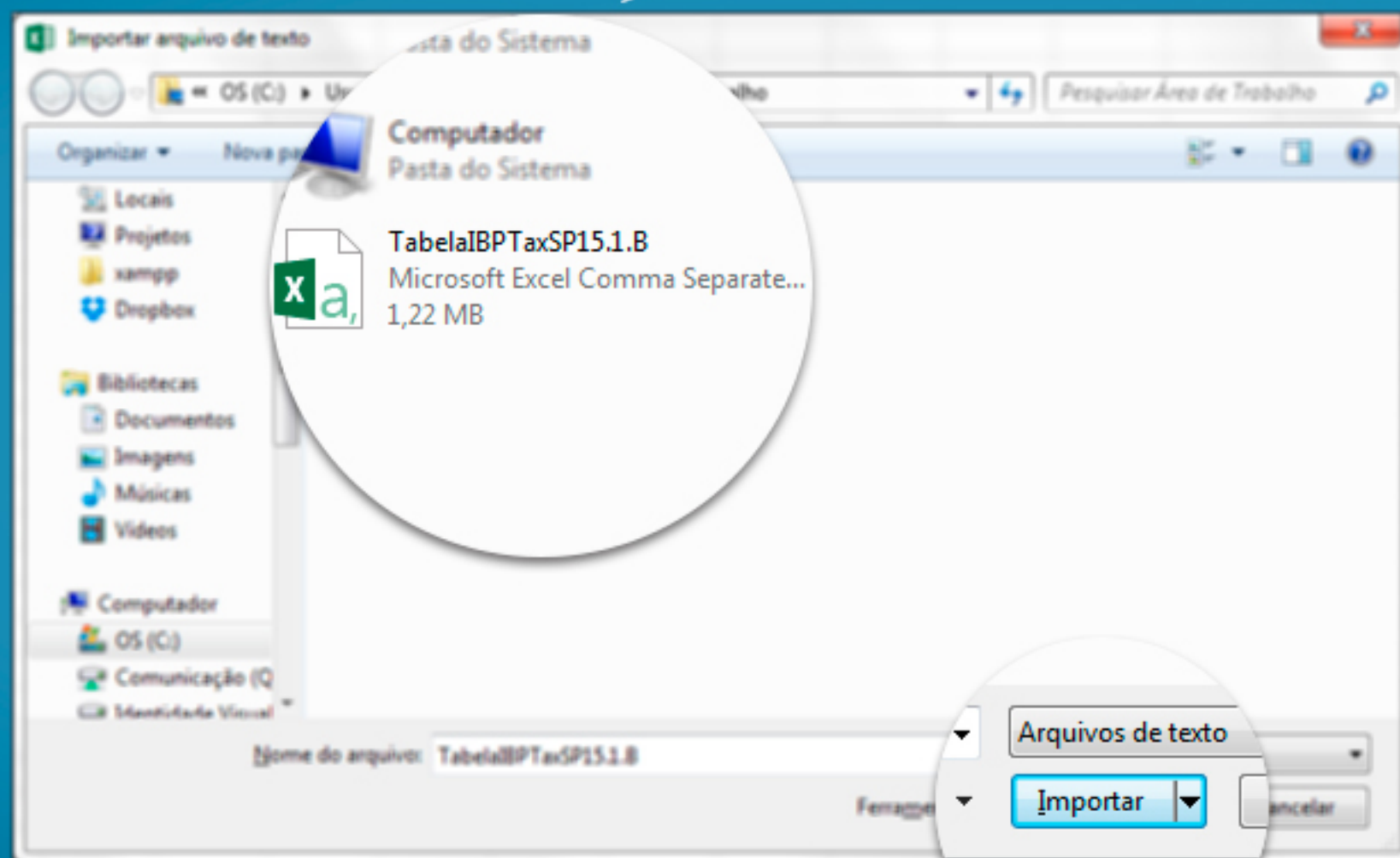

Clique no botão **IMPORTAR**

4º



5º

Selecione a opção **DELIMITADO**

Assistente de importação de texto - etapa 1 de 3

O assistente de texto especificou os dados como Delimitado.  
Se w-correcoyeto, escolha 'Avançar' ou escolha o tipo que melhor descreva seus dados.

o de dados origininais

Escolha o tipo de campo que melhor descreva seus dados:

- ☒ Delimitado
  - Caracteres como vírgulas ou tabulações separam cada campo.
  - Campos são alinhados em colunas com espaços entre cada campo.
- ☐ Largura fixa

Posição na linha: 1 Origem do arquivo: Windows (ANSI)

☐ Meus dados possuem cabeçalhos.

Visualização do arquivo C:\Users\paullo.norato\Desktop\TabelaIBPTaxSP15.1.B.csv.

1	codigo;ex;tipo;descricao;nacionalfederal;importadosfederal;estadual;municipal;vigencia
2	01012100;;0;--Reprodutores de raça pura;4.20;4.80;18.00;0.00;01/01/2016;30/06/2016;90
3	01012900;;0;--Outros;4.20;6.18;18.00;0.00;01/01/2016;30/06/2016;9013aC;15.1.B;IBPT
4	01013000;;0;--Asininos;4.20;7.50;18.00;0.00;01/01/2016;30/06/2016;9013aC;15.1.B;IBPT
5	01019000;;0;--Outros;4.20;7.50;18.00;0.00;01/01/2016;30/06/2016;9013c;15.1.B;IBPT

Cancelar < Voltar Avançar > Concluir

6º

Clique no botão **AVANÇAR**

7º

Agora selecione o delimitador  
**PONTO E VÍRGULA**

Assistente de importação de texto - etapa 2 de 3

Esta tela permite que você defina os delimitadores contidos em seus dados. Você pode ver como seu texto é afetado na visualização abaixo.

**Delimitadores**

☒ Tabulação  
☒ Ponto e vírgula  
☐ Vírgula  
☐ Espaço

☐ Considerar delimitadores consecutivos como um só

Qualificador de texto: "

**Visualização dos dados**

codigo	ex	tipo	descricao	nacionalfederal	importadosfederal	estadual
01012100		0	--Reprodutores de raça pura	4.20	4.80	18.00
01012900		0	--Outros	4.20	6.18	18.00
01013000		0	--Asininos	4.20	7.50	18.00
01019000		0	--Outros	4.20	7.50	18.00

Cancelar < Voltar Avançar > Incluir

8º

Clique no botão **AVANÇAR**



9º

Selecione uma a uma as colunas que estão como **GERAL** e clique na opção **TEXTO** indicada pela seta.

Ex: Com a ação acima as demais colunas ficarão como a primeira coluna.

Assistente de importação de texto - etapa 3 de 3

Este passo permite que você selecione cada coluna e defina o formato dos dados.

Formato dos dados da coluna

☐ Geral  
☒ **Texto**  
☐ Data: DMA  
☐ Não importar coluna (ignorar)

"Geral" converte valores numéricos em números, valores de data em datas e todos os valores restantes em texto.

Avançado...

Selecione os dados

Texto	Geral	Geral	Geral	Geral	Geral	Geral
codigo	ex	tipo	descricao	nacional	federal	importados
010100	0	0	Reprodutores de raça pura	4.20	4.80	4.80
010120	0	0	Outros	4.20	6.10	18.00
01012900	0	0	Outros	4.20	7.60	18.00
01013000	0	0	Asininos	4.20	7.60	18.00
01019000	0	0	Outros	4.20	7.60	18.00

Cancelar < Voltar Avançar **Concluir**

10º

Clique no botão **CONCLUIR**

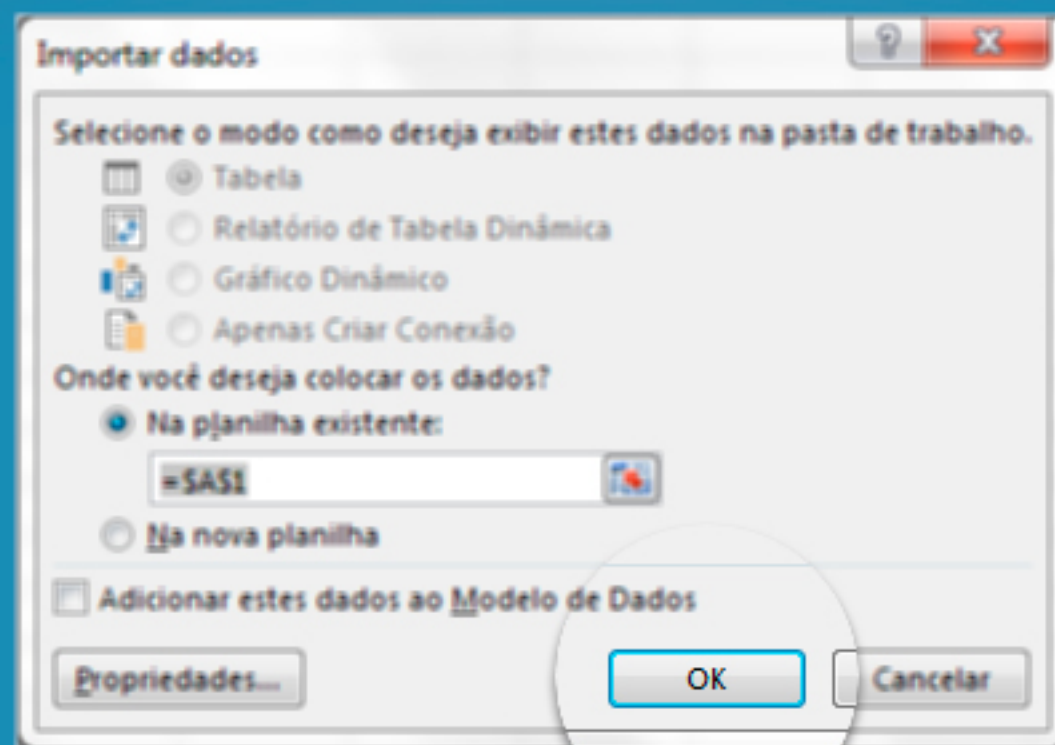

11°

Clique no botão **OK**



Agora você pode ver os dados da sua tabela corretamente em formato texto!

Obs: Se desejar, também poderá abri-la com bloco de notas.





# FIM